Mergulhados no teu Mistério

Missa do Crisma - Comunhão

L.: Fr. Telles Ramon, O. de M.
M.: Fr. Wanderson Luiz Freitas, O. Carm.

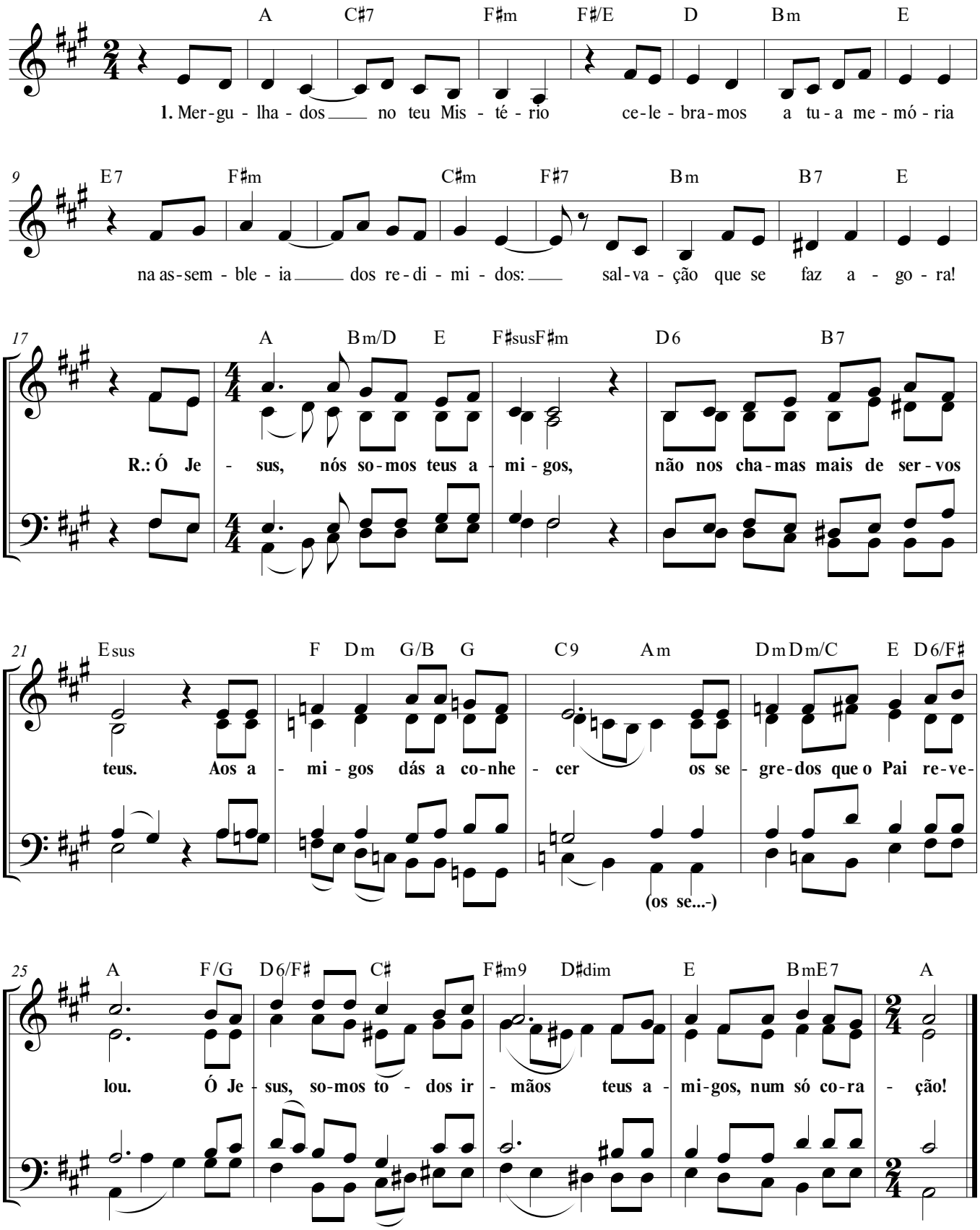

1. Mergulhados no teu Mistério celebramos a tua memória
na assembleia dos redimidos: salvação que se faz agora!

R.: Ó Jesus, nós somos teus amigos, não nos chamas mais de servos teus.
Aos amigos dás a conhecer os segredos que o Pai revelou.
Ó Jesus, somos todos irmãos, teus amigos, num só coração!

2. Recebeste as nossas vidas em sinal de total entrega.
Foste tu que nos escolheste; tua vontade, hoje, nos revelas.

3. És do Pai o mensageiro, que o Reino a nós anuncia.
Ingressamos pelo batismo no festim ao qual nos convidas.

4. Na unção que recebeste pelo Espírito que te anima
libertaste os prisioneiros com tua luz que nos ilumina.

5. És a fonte dos dons diversos que doaste à comunidade;
construímos na terra o Reino imbuídos da caridade.

6. Revestidos do ministério de anunciar tua Palavra ao mundo
somos membros da Igreja viva na vivência do amor profundo.

7. Reunidos à tua mesa partilhamos deste alimento:
Pão e vinho que nos deixaste para ser divinal sustento.